

INFORME ESTADÍSTIC DESEMBRE 2022



Dades Residus

RECOLLIDA DE RSU i SELECTIVA ANY 2022

| MES | MATERIAL | | | | | | TOTALS | % |
|-----------------|----------------|---------------|----------------|----------------|----------------|----------------|------------------|---------------|
| | VIDRE | P-C | ENVASOS | ORGÀNICA | SELECTIVA | REBUIG | | |
| Gener | 9.840 | 6.280 | 7.800 | 22.280 | 46.200 | 67.260 | 113.460 | 40,72% |
| Febrer | 8.620 | 5.760 | 6.200 | 22.720 | 43.300 | 59.840 | 103.140 | 41,98% |
| Març | 10.080 | 6.950 | 7.640 | 26.820 | 51.490 | 64.720 | 116.210 | 44,31% |
| Abril | 10.140 | 7.020 | 7.200 | 30.200 | 54.560 | 77.160 | 131.720 | 41,42% |
| Maig | 10.740 | 7.040 | 8.440 | 31.380 | 57.600 | 76.000 | 133.600 | 43,11% |
| Juny | 15.700 | 7.980 | 8.360 | 31.220 | 63.260 | 83.400 | 146.660 | 43,13% |
| Juliol | 13.760 | 9.080 | 10.440 | 34.220 | 67.500 | 99.360 | 166.860 | 40,45% |
| Agost | 15.140 | 8.300 | 11.920 | 34.280 | 69.640 | 104.740 | 174.380 | 39,94% |
| Setembre | 10.960 | 7.780 | 11.520 | 28.820 | 59.080 | 82.520 | 141.600 | 41,72% |
| Octubre | 8.840 | 6.260 | 7.880 | 27.980 | 50.960 | 69.760 | 120.720 | 42,21% |
| Novembre | 10.280 | 6.020 | 6.300 | 24.420 | 47.020 | 66.900 | 113.920 | 41,27% |
| Desembre | 9.260 | 7.500 | 9.360 | 27.800 | 53.920 | 63.780 | 117.700 | 45,81% |
| TOTAL Kg | 133.360 | 85.970 | 103.060 | 342.140 | 664.530 | 915.440 | 1.579.970 | 42,06% |

RECOLLIDA DE RSU i SELECTIVA ANY 2021

| MES | MATERIAL | | | | | | TOTALS | % |
|-----------------|----------------|---------------|---------------|----------------|----------------|----------------|------------------|---------------|
| | VIDRE | P-C | ENVASOS | ORGÀNICA | SELECTIVA | REBUIG | | |
| Gener | 9.400 | 7.380 | 6.720 | 26.160 | 49.660 | 67.520 | 117.180 | 42,38% |
| Febrer | 8.060 | 6.020 | 6.740 | 23.280 | 44.100 | 63.220 | 107.320 | 41,09% |
| Març | 10.540 | 7.020 | 7.780 | 28.680 | 54.020 | 70.380 | 124.400 | 43,42% |
| Abril | 9.820 | 7.200 | 7.780 | 28.380 | 53.180 | 75.080 | 128.260 | 41,46% |
| Maig | 9.900 | 7.080 | 8.060 | 38.660 | 63.700 | 76.520 | 140.220 | 45,43% |
| Juny | 14.420 | 9.560 | 8.240 | 34.660 | 66.880 | 91.280 | 158.160 | 42,29% |
| Juliol | 13.940 | 12.360 | 10.280 | 39.800 | 76.380 | 104.200 | 180.580 | 42,30% |
| Agost | 15.520 | 10.460 | 9.920 | 35.760 | 71.660 | 99.300 | 170.960 | 41,92% |
| Setembre | 11.580 | 6.920 | 9.020 | 32.460 | 59.980 | 78.320 | 138.300 | 43,37% |
| Octubre | 9.060 | 6.840 | 7.460 | 26.500 | 49.860 | 73.680 | 123.540 | 40,36% |
| Novembre | 8.980 | 6.840 | 7.780 | 27.520 | 51.120 | 67.520 | 118.640 | 43,09% |
| Desembre | 11.060 | 6.680 | 7.100 | 24.340 | 49.180 | 66.640 | 115.820 | 42,46% |
| TOTAL Kg | 132.280 | 94.360 | 96.880 | 366.200 | 689.720 | 933.660 | 1.623.380 | 42,49% |

RECOLLIDA SELECTIVA VIDRE

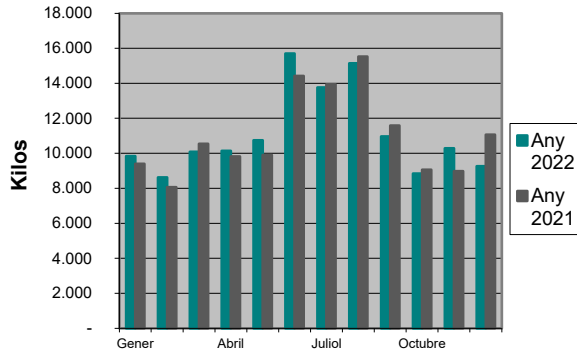

RECOLLIDA SELECTIVA CARTRÓ

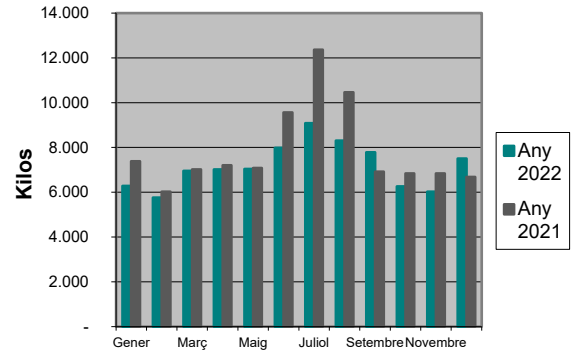

RECOLLIDA SELECTIVA ENVASOS

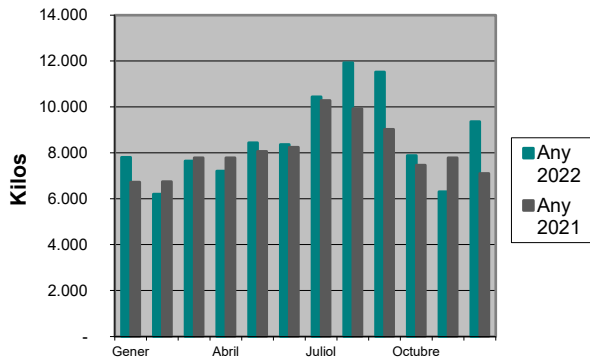

RECOLLIDA SELECTIVA MATERIA ORGÀNICA

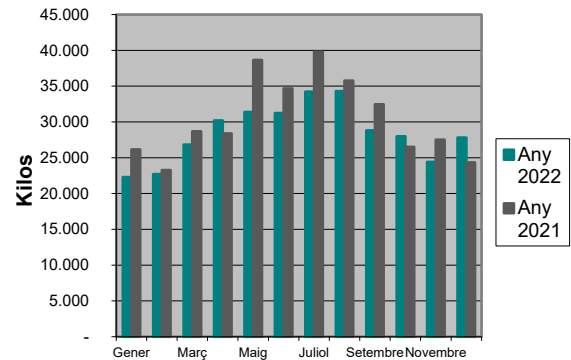

Dades per fraccions

PERCENTATGES RSU CALDES D'ESTRAC PROCEDENTS ÚNICAMENT DE LA RECOLLIDA DOMICILIÀRIA ORDINÀRIA.

| MES | ANY 2021 kg | (%) 2022-2021 | ANY 2022 kg |
|-----------------|----------------|---------------|----------------|
| Gener | 67.520 | -0,39% | 67.260 |
| Febrer | 63.220 | -5,35% | 59.840 |
| Març | 70.380 | -8,04% | 64.720 |
| Abril | 75.080 | 2,77% | 77.160 |
| Maig | 76.520 | -0,68% | 76.000 |
| Juny | 91.280 | -8,63% | 83.400 |
| Juliol | 104.200 | -4,64% | 99.360 |
| Agost | 99.300 | 5,48% | 104.740 |
| Setembre | 78.320 | 5,36% | 82.520 |
| Octubre | 73.680 | -5,32% | 69.760 |
| Novembre | 67.520 | -0,92% | 66.900 |
| Desembre | 66.640 | -4,29% | 63.780 |
| TOTAL Kg | 933.660 | -1,95% | 915.440 |

COMPARATIU RECOLLIDA RSU DOMICILIÀRIA ANYS 2022-2021
CALDES D'ESTRAC

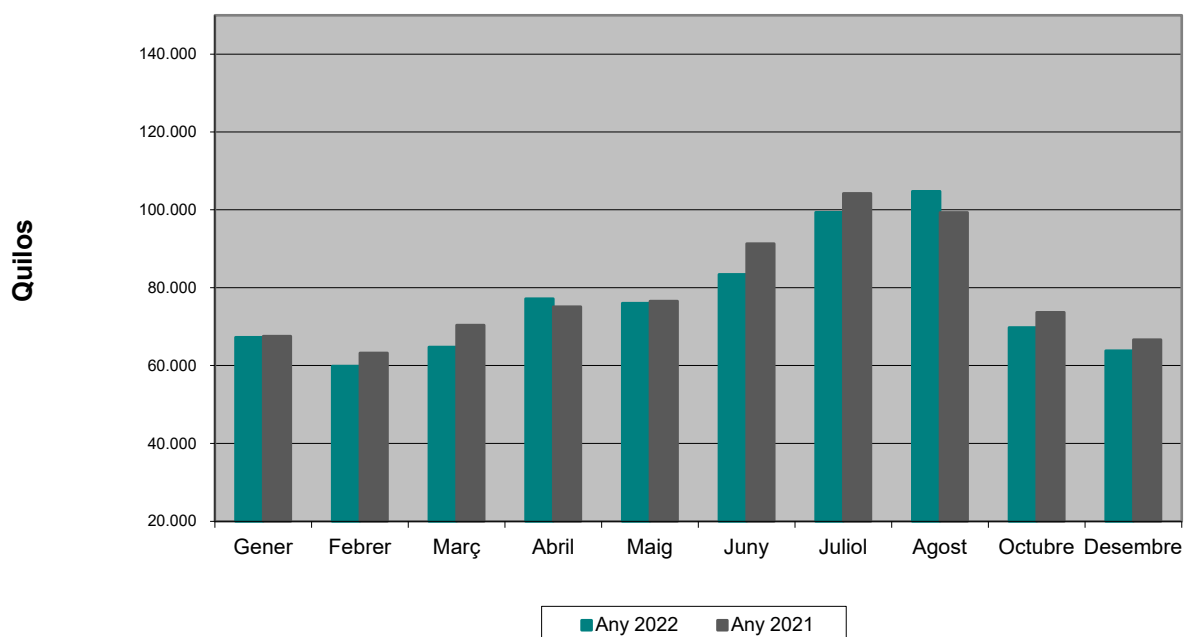

PERCENTATGES ORGÀNICA PROCEDENTS DE LA RECOLLIDA DOMICILIÀRIA ORDINÀRIA.

| MES | ANY 2021 kg | (%) 2022-2021 | ANY 2022 kg |
|-----------------|----------------|---------------|----------------|
| Gener | 26.160 | -14,83% | 22.280 |
| Febrer | 23.280 | -2,41% | 22.720 |
| Març | 28.680 | -6,49% | 26.820 |
| Abril | 28.380 | 6,41% | 30.200 |
| Maig | 38.660 | -18,83% | 31.380 |
| Juny | 34.660 | -9,92% | 31.220 |
| Juliol | 39.800 | -14,02% | 34.220 |
| Agost | 35.760 | -4,14% | 34.280 |
| Setembre | 32.460 | -11,21% | 28.820 |
| Octubre | 26.500 | 5,58% | 27.980 |
| Novembre | 27.520 | -11,26% | 24.420 |
| Desembre | 24.340 | 14,22% | 27.800 |
| TOTAL Kg | 366.200 | -6,57% | 342.140 |

COMPARATIU RECOLLIDA ORGÀNICA DOMICILIÀRIA ANYS 2022-2021
CALDES D'ESTRAC

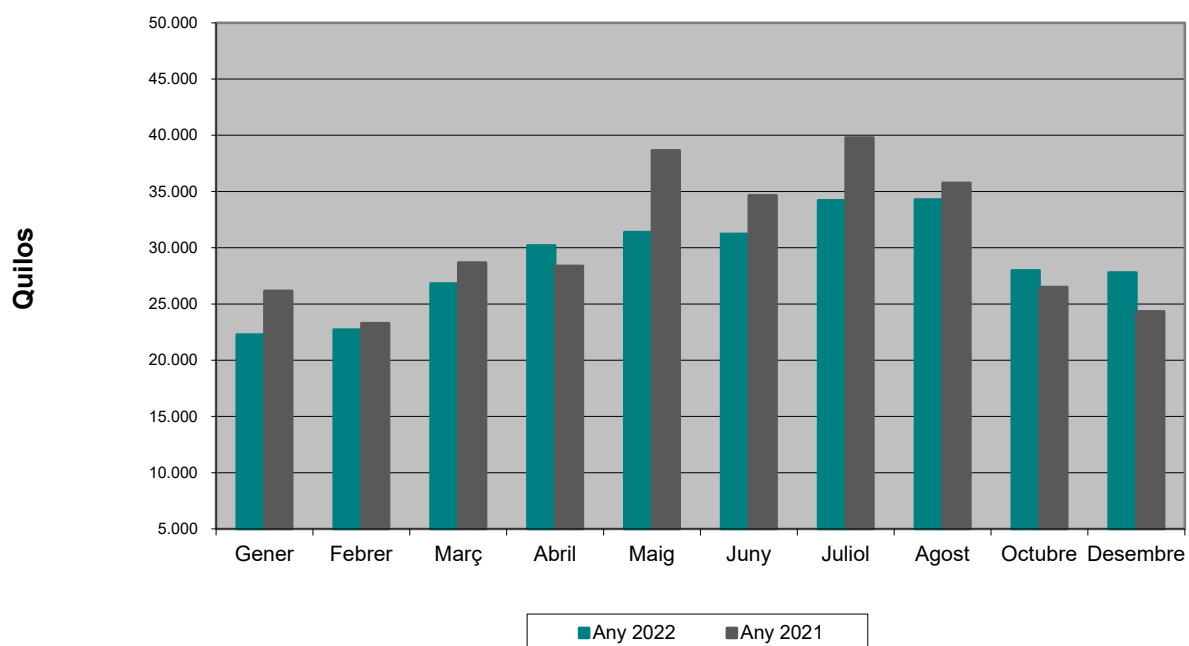

PERCENTATGES VIDRE PROCEDENTS DE LA RECOLLIDA DOMICILIÀRIA ORDINÀRIA.

| MES | ANY 2021 kg | (%) 2022-2021 | ANY 2022 kg |
|-----------------|----------------|---------------|----------------|
| Gener | 9.400 | 4,68% | 9.840 |
| Febrer | 8.060 | 6,95% | 8.620 |
| Març | 10.540 | -4,36% | 10.080 |
| Abril | 9.820 | 3,26% | 10.140 |
| Maig | 9.900 | 8,48% | 10.740 |
| Juny | 14.420 | 8,88% | 15.700 |
| Juliol | 13.940 | -1,29% | 13.760 |
| Agost | 15.520 | -2,45% | 15.140 |
| Setembre | 11.580 | -5,35% | 10.960 |
| Octubre | 9.060 | -2,43% | 8.840 |
| Novembre | 8.980 | 14,48% | 10.280 |
| Desembre | 11.060 | -16,27% | 9.260 |
| TOTAL Kg | 132.280 | 0,82% | 133.360 |

COMPARATIU RECOLLIDA VIDRE DOMICILIÀRIA ANYS 2022-2021 CALDES D'ESTRAC

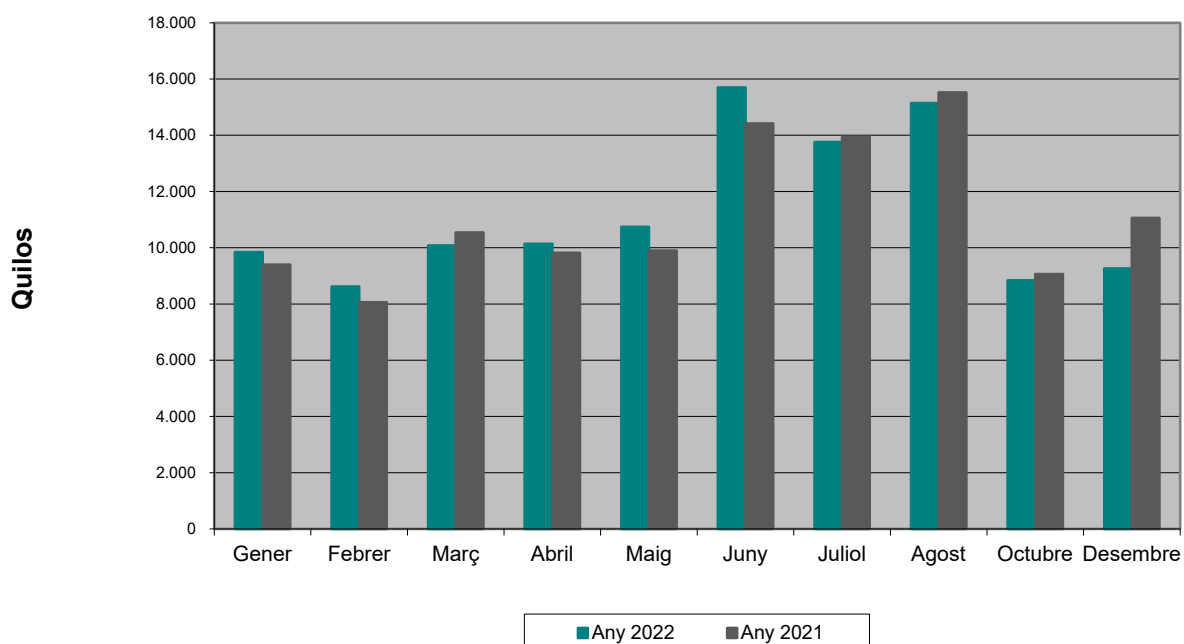

PERCENTATGES PAPER CARTRÓ PROCEDENTS DE LA RECOLLIDA DOMICILIÀRIA ORDINÀRIA.

| MES | ANY 2021 kg | (%) 2022-2021 | ANY 2022 kg |
|-----------------|---------------|---------------|---------------|
| Gener | 7.380 | -14,91% | 6.280 |
| Febrer | 6.020 | -4,32% | 5.760 |
| Març | 7.020 | -1,00% | 6.950 |
| Abril | 7.200 | -2,50% | 7.020 |
| Maig | 7.080 | -0,56% | 7.040 |
| Juny | 9.560 | -16,53% | 7.980 |
| Juliol | 12.360 | -26,54% | 9.080 |
| Agost | 10.460 | -20,65% | 8.300 |
| Setembre | 6.920 | 12,43% | 7.780 |
| Octubre | 6.840 | -8,48% | 6.260 |
| Novembre | 6.840 | -11,99% | 6.020 |
| Desembre | 6.680 | 12,28% | 7.500 |
| TOTAL Kg | 94.360 | -8,89% | 85.970 |

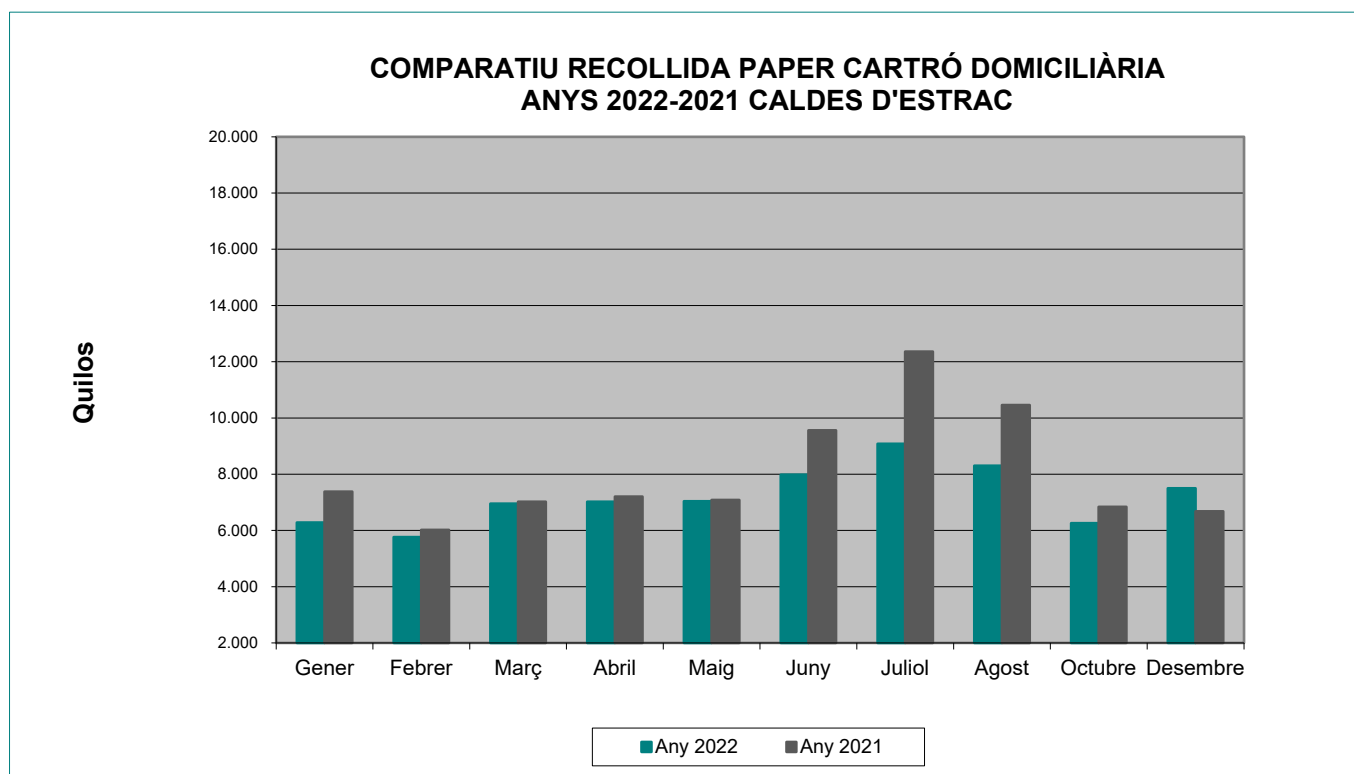

PERCENTATGES ENVASOS PROCEDENTS DE LA RECOLLIDA DOMICILIÀRIA ORDINÀRIA.

| MES | ANY 2021 kg | (%) 2022-2021 | ANY 2022 kg |
|-----------------|---------------|---------------|----------------|
| Gener | 6.720 | 16,07% | 7.800 |
| Febrer | 6.740 | -8,01% | 6.200 |
| Març | 7.780 | -1,80% | 7.640 |
| Abril | 7.780 | -7,46% | 7.200 |
| Maig | 8.060 | 4,71% | 8.440 |
| Juny | 8.240 | 1,46% | 8.360 |
| Juliol | 10.280 | 1,56% | 10.440 |
| Agost | 9.920 | 20,16% | 11.920 |
| Setembre | 9.020 | 27,72% | 11.520 |
| Octubre | 7.460 | 5,63% | 7.880 |
| Novembre | 7.780 | -19,02% | 6.300 |
| Desembre | 7.100 | 31,83% | 9.360 |
| TOTAL Kg | 96.880 | 6,38% | 103.060 |

**COMPARATIU RECOLLIDA ENVASOS DOMICILIÀRIA ANYS 2022-2021
CALDES D'ESTRAC**

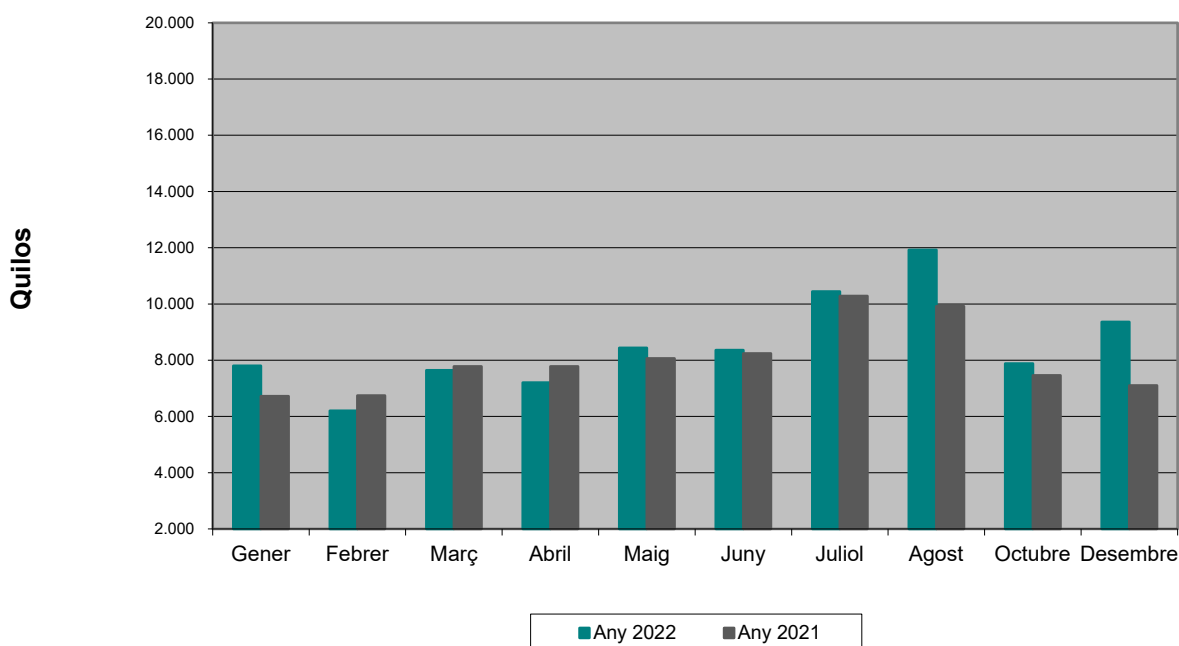

Dades totals

PERCENTATGES RECOLLIDA SELECTIVA CALDES D'ESTRAC.

| MES | ANY 2021 kg | (%) 2022-2021 | ANY 2022 kg |
|-----------------|----------------|---------------|----------------|
| Gener | 49.660 | -6,97% | 46.200 |
| Febrer | 44.100 | -1,81% | 43.300 |
| Març | 54.020 | -4,68% | 51.490 |
| Abril | 53.180 | 2,59% | 54.560 |
| Maig | 63.700 | -9,58% | 57.600 |
| Juny | 66.880 | -5,41% | 63.260 |
| Juliol | 76.380 | -11,63% | 67.500 |
| Agost | 71.660 | -2,82% | 69.640 |
| Setembre | 59.980 | -1,50% | 59.080 |
| Octubre | 49.860 | 2,21% | 50.960 |
| Novembre | 51.120 | -8,02% | 47.020 |
| Desembre | 49.180 | 9,64% | 53.920 |
| TOTAL Kg | 689.720 | -3,65% | 664.530 |

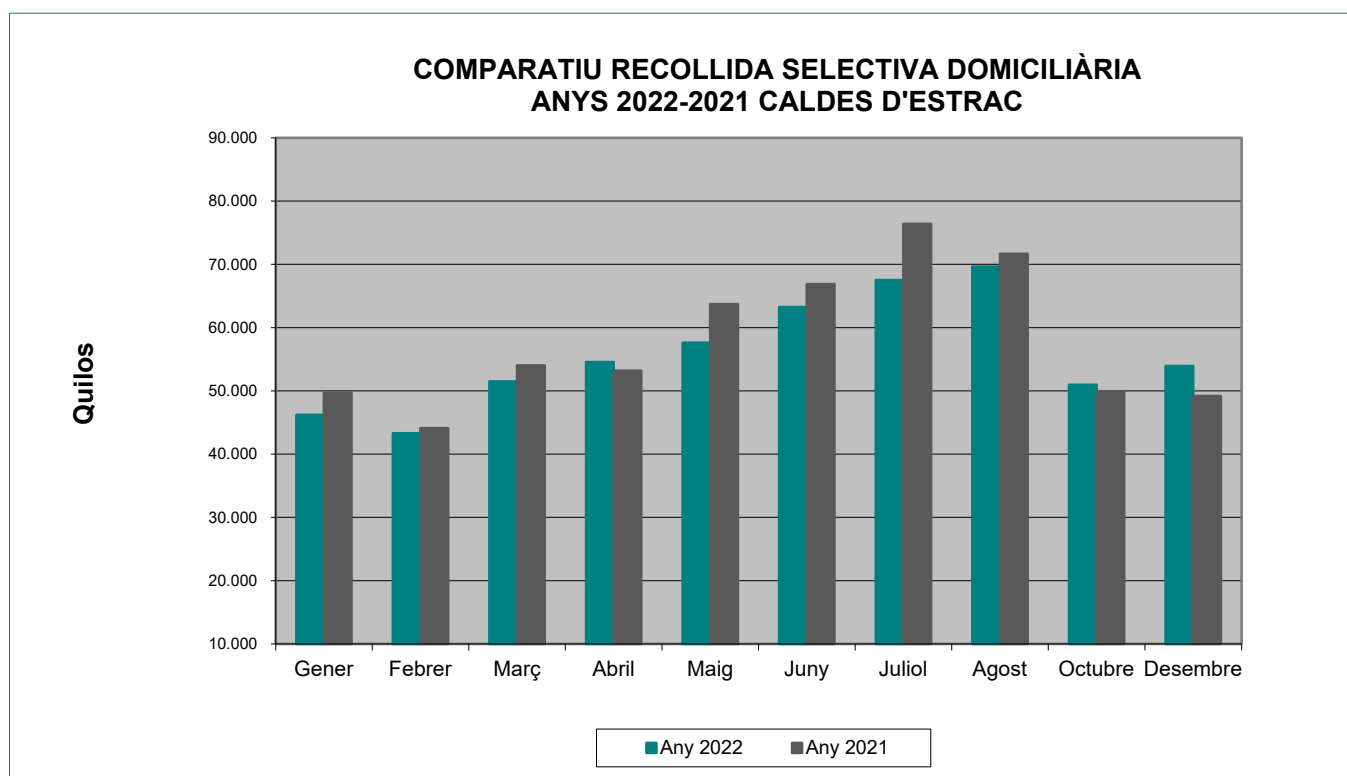

TOTAL RECOLLIDA RESIDUS MUNICIPALS (RM) CALDES D'ESTRAC.

| MES | ANY 2021 kg | (%) 2022-2021 | ANY 2022 kg |
|-----------------|------------------|---------------|------------------|
| Gener | 117.180 | -3,17% | 113.460 |
| Febrer | 107.320 | -3,89% | 103.140 |
| Març | 124.400 | -6,58% | 116.210 |
| Abril | 128.260 | 2,70% | 131.720 |
| Maig | 140.220 | -4,72% | 133.600 |
| Juny | 158.160 | -7,27% | 146.660 |
| Juliol | 180.580 | -7,60% | 166.860 |
| Agost | 170.960 | 2,00% | 174.380 |
| Setembre | 138.300 | 2,39% | 141.600 |
| Octubre | 123.540 | -2,28% | 120.720 |
| Novembre | 118.640 | -3,98% | 113.920 |
| Desembre | 115.820 | 1,62% | 117.700 |
| TOTAL Kg | 1.623.380 | -2,67% | 1.579.970 |

